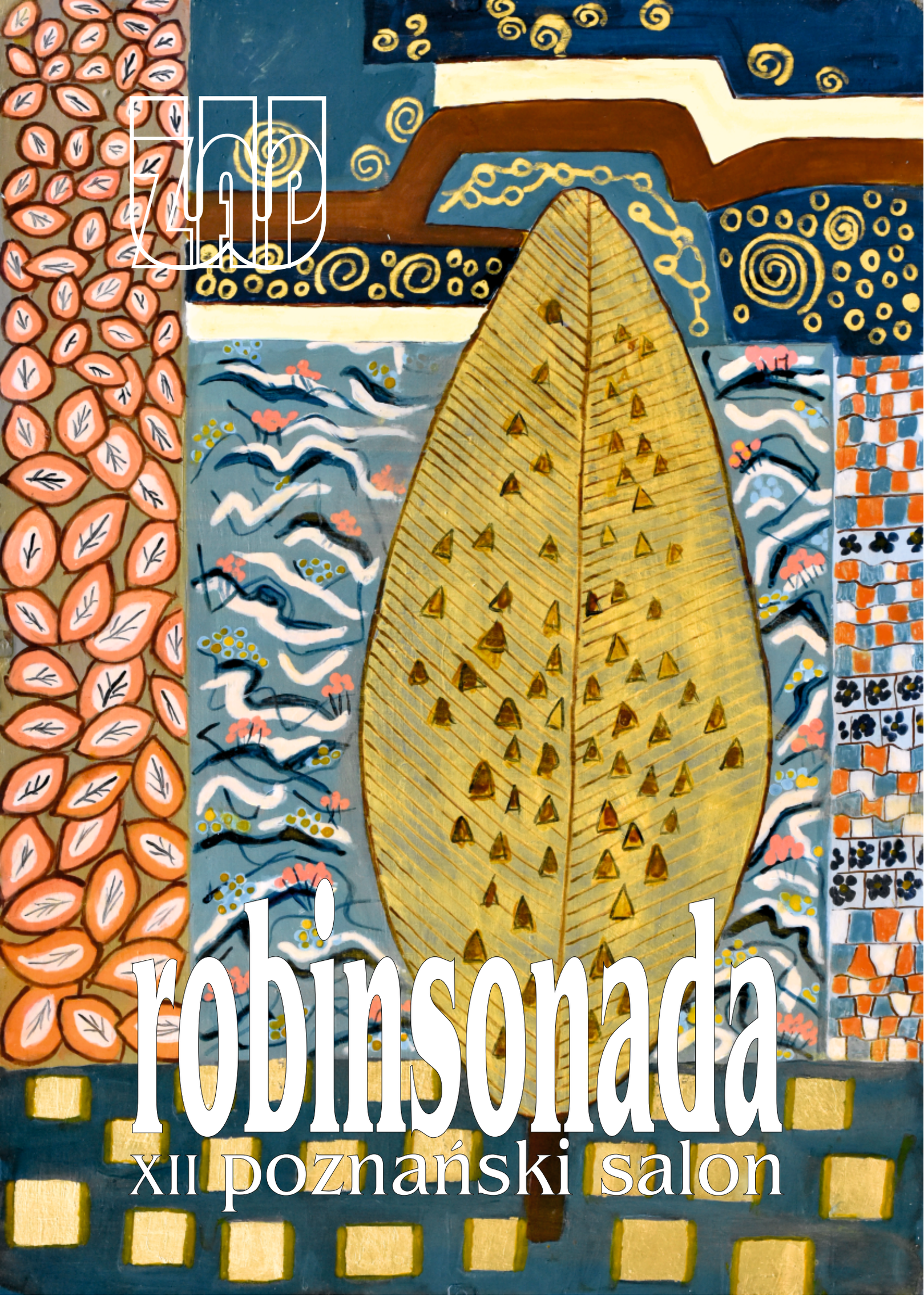

robinsonada

XII poznański salon

XII Poznański Salon
ROBINSONADA
2022

Patronat Honorowy

MARSZAŁEK WOJEWÓDZTWA
WIELKOPOLSKIEGO
MAREK WOŹNIAK

ORGANIZATOR:

Wielkopolski Związek Artystów Plastyków
ul. Gromadzka 28/2, 61-655 Poznań
www.wzap.info

WSPÓŁORGANIZATOR:

MUZEUM NARODOWE ROLNICTWA
I PRZEMYSŁU ROLNO-SPOŻYWCZEGO
W SZRENIAWIE

Muzeum Narodowe Rolnictwa w Szreniawie
ul. Dworcowa 5, 62-052 Szreniawa

kuratorzy: **Hanna Ignatowicz, Antoni Rut**
aranżacja: **Antoni Rut, Jerzy Antkowiak, Jerzy Kubacki**
montaż wystawy: **Krzysztof Mnichowski**

pierwsza strona okładki: **Bożenna Wojcieszak** „Ogrody III”, *akryl+szlagmetal+złoto mineralne na płycie 70 x 50 cm.*
czwarta strona okładki: **Kazimierz Rafalik** „Pokłosie” *foto-grafika 50 x 70 cm.*

fotografie, projekt, skanowanie, skład komputerowy:
Antoni Rut www.fotoplastykon.com.pl

wydawca:
Wielkopolski Związek Artystów Plastyków
ISBN 978-83-962734-3-7

Zadanie publiczne pod tytułem:
„Ogólnopolski Konkurs XII Poznański Salon Robinsonada”,
współfinansowany przez Samorząd Województwa Wielkopolskiego

SAMORZĄD WOJEWÓDZTWA
WIELKOPOLSKIEGO

PATRONI, SPONSORZY:

WIELKOPOLSKI PARK NARODOWY

WTVK Winogradzka Telewizja Kablowa

robinsonada
XII poznański salon

„Jest jakiegoś rodzaju magiczny magnetyzm w dalekim podróżowaniu i powracaniu kompletnie odmienionym”. Trudno nie zgodzić się ze słowami amerykańskiej pisarki Kate Douglas Wiggin, bowiem w istocie każda podróż to dawka wielorakich doświadczeń, przygód, uczenia się, poznawania nowych ludzi, miejsc, kultur i obyczajów. Na ogół prawdziwym pasjonatom podróży udaje się nie tylko omijać rozmaite przeszkody i czerpać siły z ich pokonywania, ale też integrować się z nowymi okolicznościami. Świat obecnie przypomina już globalną wioskę, gdzie nawet język nie stanowi przeszkody nie do pokonania, mając w zasięgu ręki tłumacz Google.
Zewnętrzne czerpanie ze świata z pewnością zmienia nas wewnętrznie, ubogaca naszą osobowość, marzenia, myśli, odczucia. Dlatego ledwie powracamy z jednej wyprawy, a już myślimy o następnej. O ile realne podróżowanie zawsze gdzieś ma swój początek i koniec, o tyle w świecie wyobraźni, koniec podróży rzadko wydarza się. Wyobraźnia jest jak niezbadany kosmos bez granic, albo jak czas owinięty fantazją, swobodą i natchnieniem, pozwalającym kreować fikcyjne światy, tworzyć rzeczy wcześniej niewidzialne. Może właśnie z tego powodu, jako artyści nie jesteśmy czasem logiczni, bo jak mawiał Albert Einstein „logika prowadzi cię od A do Z; wyobraźnia zaprowadzi cię wszędzie”.

Tegoroczna, pokonkursowa wystawa „Robinsonada”, jak co roku oscyluje wokół motywu podróży i jest manifestacją indywidualnych wyobrażeń artystycznych, czasem kontrolowanych, a czasem nie, jednakże, jako całość równoważy doskonale to, co w sztuce jest cenne: intencje, idee, fantazje, irracjonalność, a wszystko przyprószone pyłem doświadczeń, gamą uczuć, emocji, wiedzy oraz działania i obserwacji naszej czasoprzestrzeni, wyraźnie zaznacza się w różnorodnych pracach artystów.
Zapraszając wszystkich chętnych do obejrzenia kolejnej wystawy z tego cyklu, jako artyści, organizatorzy i gospodarze pragniemy rozświetlić to wydarzenie słowami Gałczyńskiego „Sztuka jest wieczną wiosną. Sztuka jest ciepłym wiatrem”. I niech tak zostanie.

Ewa J. Partyka *sekretarz Wielkopolskiego Związku Artystów Plastyków*

I Nagroda
BOŻENNA WOJCIESZAK
„Ogrody II”, *akryl+szlagmetal+złoto mineralne na płycie 70 x 50 cm.*
szczepanwojcieszak1977@gmail.com

II Nagroda
AGATA DOROBEK
„Ad meliora tempora”, *tryptyk cz. 3, grafika cyfrowa mix media 50 x 50 cm.*
agatadorobek@tlen.pl

II Nagroda
BERNADETA SUDNIKOWICZ
„Życie moje”, *akryl na płótnie 100 x 100 cm.*
beta.painting@gmail.com

III Nagroda
IZABELA CZERWIŃSKA
„Jestestwo”, *glina 51 x 47 x 12 cm.*
iza_czerwinska@op.pl

III Nagroda
KARLA STIBORKOVÁ
„Friendship 2”, *tryptyk cz. 2, akryl 80 x 80 cm.*
via.sk@sezznam.cz

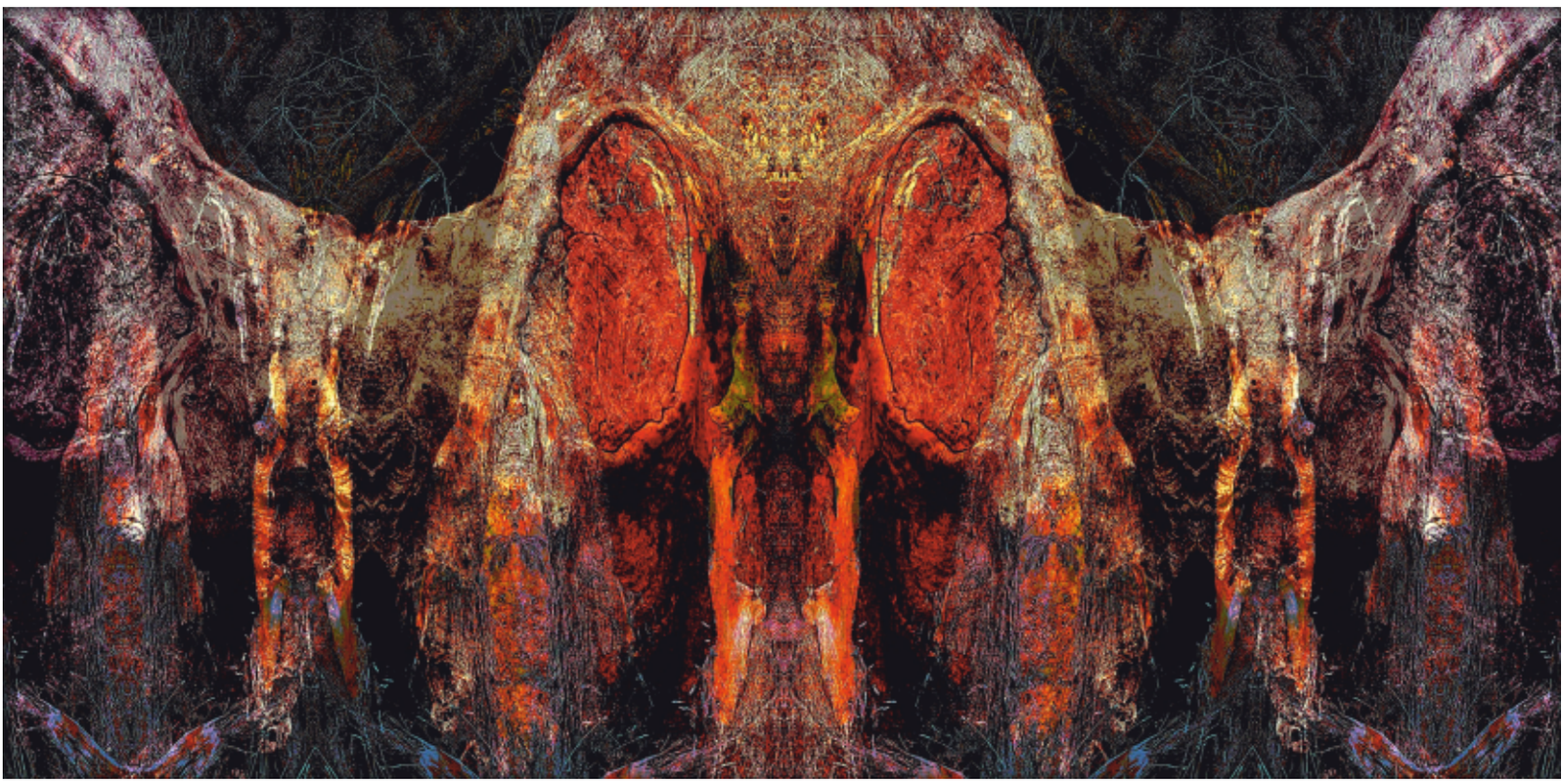

III Nagroda
ANDRZEJ ZIEMKOWSKI
„Bóg wojny”, *foto-kolaż 50 x 100 cm.*
zieman@wp.pl

Nagroda Specjalna
EWA GBIORCZYK
„Widok z drona taktycznego II”,
akryl 80 x 60 cm.
ewa.gbiorczyk@op.pl

Nagroda Specjalna
KAZIMIERZ RAFALIK
„Recykling I”,
technika własna 40 x 40 cm.
kazimierz.rafalik@wp.pl

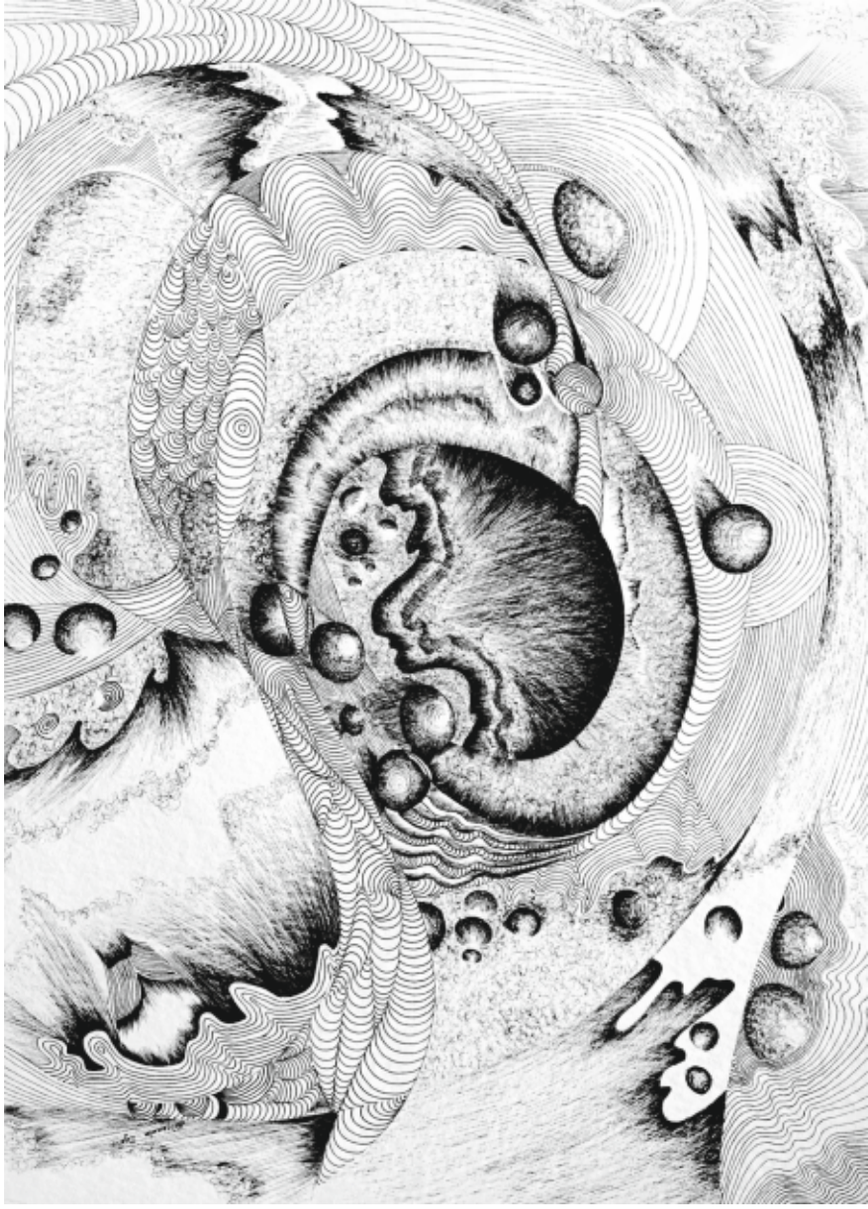

Nagroda Specjalna
MAŁGORZATA ZGOŁA
„W poszukiwaniu II”, *rysunek tuszem 70 x 50 cm.*
malgorzata.zgola@gmail.com

Nagroda Specjalna
ŁUKASZ KUJAWA
„Intense Passion”,
akryl na płótnie
bawełnianym 80 x 80 cm.
lukaszkujawaart@gmail.com

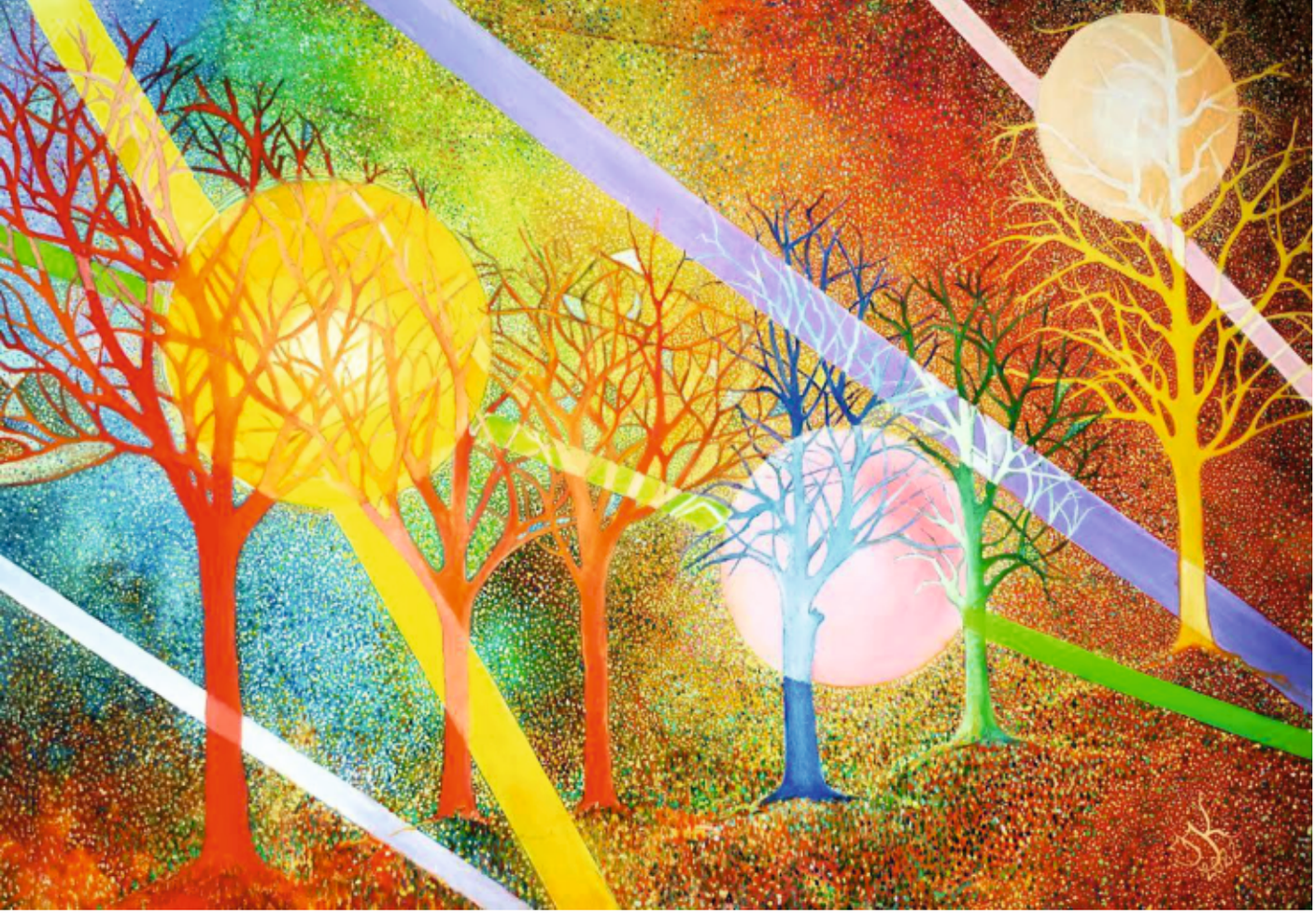

Wyróżnienie
JERZY KUBACKI
„W drzewo wstąpienie”,
akryl, olej 90 x 120 cm.
kubackijurek@gmail.com

Wyróżnienie
JAROSŁAW JÓŹWIAK
„Pomiędzy ... III”,
technika własna 70 x 50 cm.
jarmirmax@wp.pl

Wyróżnienie
ANNA RUTYNA-OBLEJ
„W splotach czerwieni”,
akryl na płótnie 100 x 100 cm.
anaro@tlen.pl

Wyróżnienie
SZYMON ĆWIKLIŃSKI
„Tanatos uwalniający duszę”,
akryl, olej na płycie pilśniowej 100 x 70 cm.
szymon.ski888@gmail.com

BEATA PENDOWSKA
„Myśląc o...”, *olej 80 x 70 cm.*
bea.pend@gmail.com

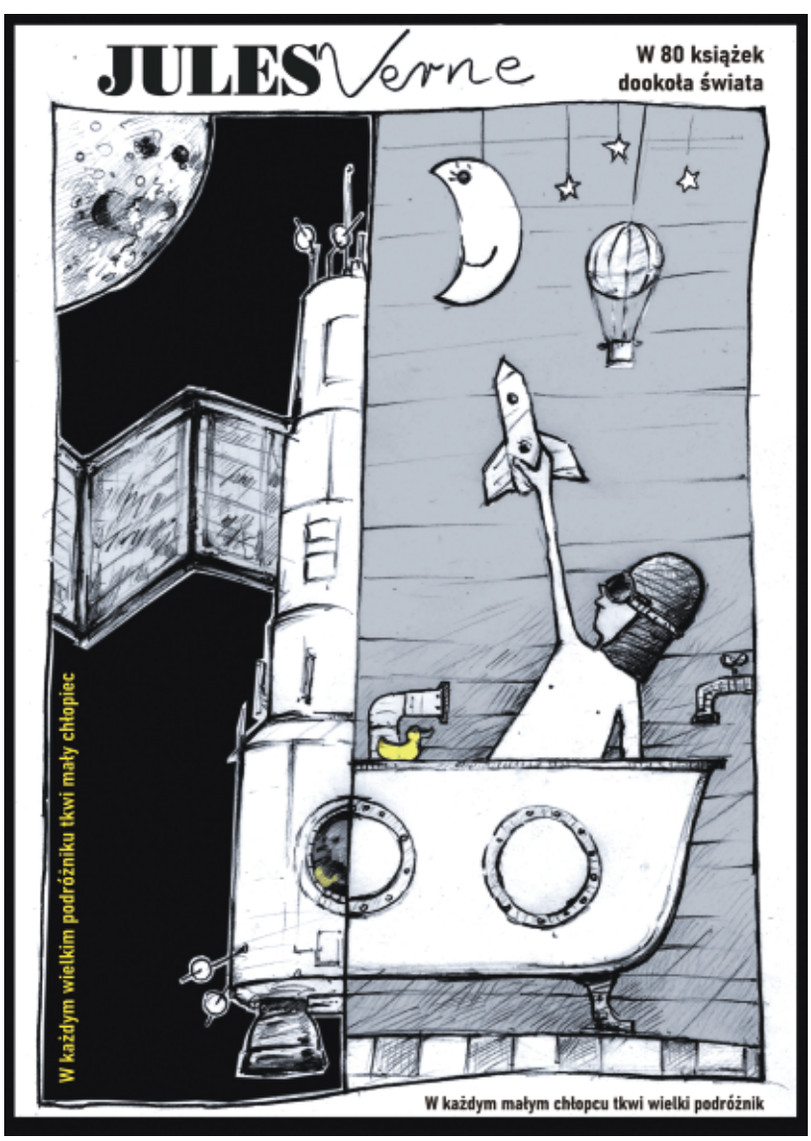

Wyróżnienie
DOMINIK JAKUBOWSKI
„W 80 książek dookoła świata”,
rysunek ołówkiem
+ cyfrowa obróbka 70 x 50 cm.
studioyart@poczta.fm

MONIKA RATAJCZAK
„Podróże Beethovena-Sonata księżycowa”,
olej na płótnie 100 x 80 cm.
monirata53@gmail.com

PRZEMYSŁAW KALEŃSKI
„Blu Notte”, *olej na płótnie 100 x 120 cm.*
p.k.studio@interia.pl

ELŻBIETA PONIŃSKA
„Abstrakcja V”, *akryl 100 x 50 cm.*
galeriaelart@wp.pl

DANUTA CZYŻYK
„Podróże przyszłości 3”, *akryl na skórze 120 x 80 cm.*
czyzyk.d@onet.pl

JAN PŁYWACZ
„Brzozy”,
akryl 80 x 100 cm.
gemjan50@o2.pl

ANNA MIELNICZYK
„Viaggio Segreto I”,
pigmenty w mediach olejnych na płótnie 125 x 145 cm.
am.galeria@wp.pl

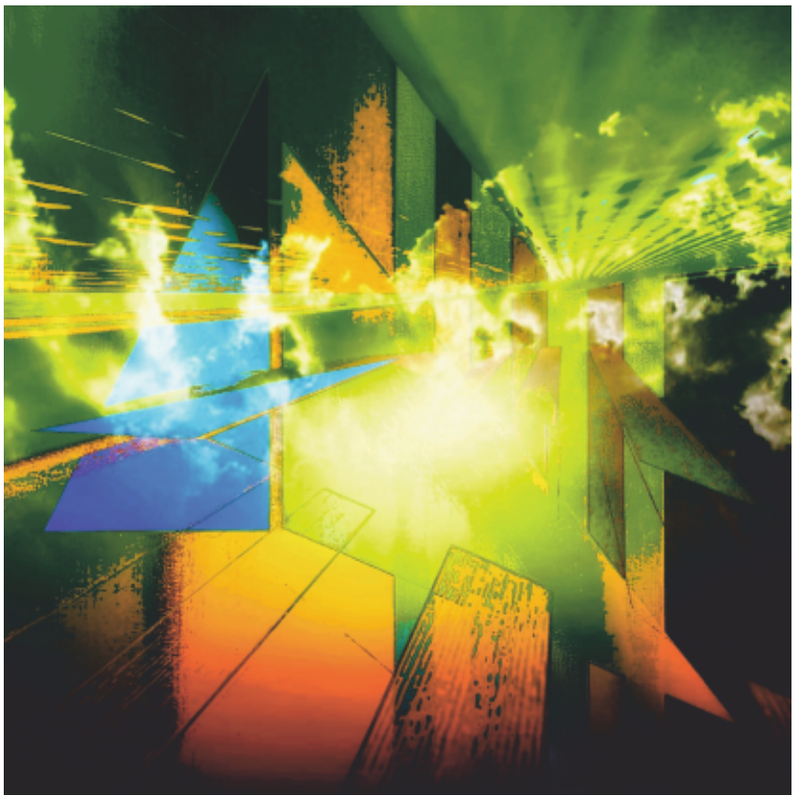

MAGDALENA KMIECIK
„Ocean wyobraźni”, *grafika, druk cyfrowy 40 x 40 cm.*
magdalena.kmiecik@gmail.com

MARIA MAGDALENA POCGAJ
„Gdzie oczy poniosą”, *foto-grafika 60 x 40 cm.*
magdapocgaj@onet.pl

BRYGIDA GAWRON
„Czy jest nadzieja”, *akwarela 40 x 30 cm.*
chreie@wp.pl

ELŻBIETA SUSZEK
„Przypływ”, *akryl 80 x 60 cm.*
batikela@o2.pl

JERZY SIKUCIŃSKI
„Podróż do początku wszystkiego”, *akryl na płótnie 40 x 50 cm.*
jsikucinski@wp.pl

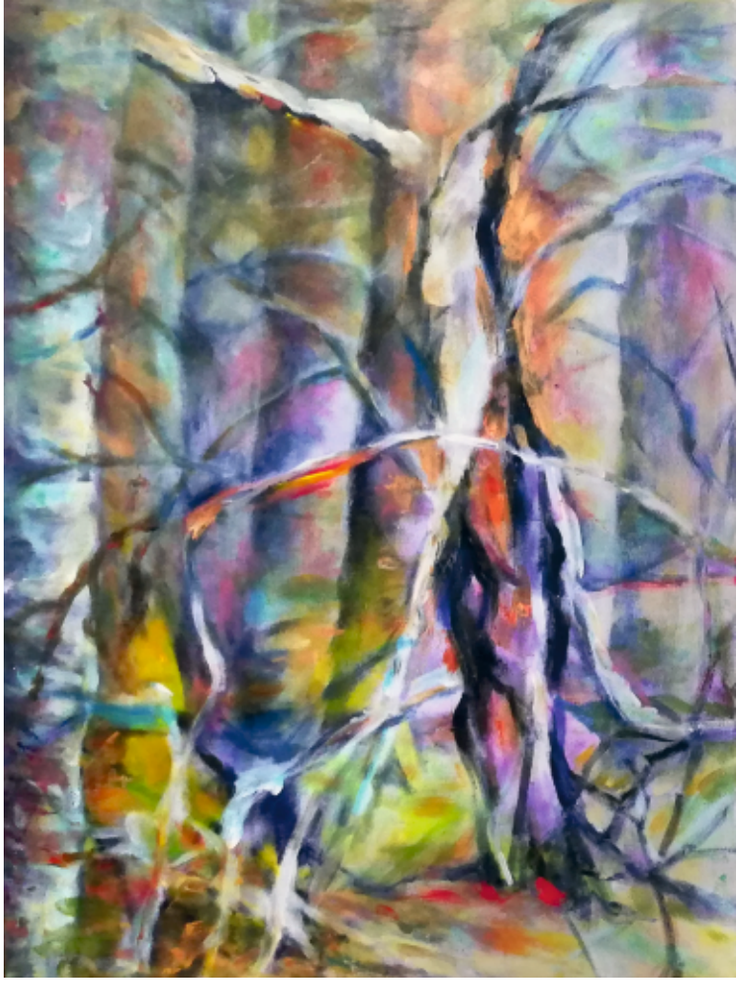

DANUTA BOBER
„Duch lasu”, *akryl na płótnie 80 x 60 cm.*
danuta-bober1@wp.pl

DAWID MACIASZCZYK
„Bez tytułu 1”, *akryl, płyta pilśniowa 50 x 50 cm.*
dawid.forte@wp.pl

DANIELA ŻMUDA
„Lewitacja w kosmosie”,
technika własna 40 x 40 cm.
danielaz@interia.pl

KATARZYNA BUDNIK
„Sumienie jest jak lustro”,
stare okno, akryl na szkle 40 x 30 cm.
katiaart@o2.pl

KATARZYNA OLTER
„Matka róży czerwonej”, *foto-grafika 70 x 70 cm.*
olter@onet.pl

AGNIESZKA BALEWSKA
„Waza-Femme–Lego”,
akryl na płótnie 120 x 40 cm.
agi.bali@wp.pl

BEATA KACZMAREK
„Tajemnica Kobiety 1”,
olej na płótnie 80 x 60 cm.
beawarszawskie@gmail.com

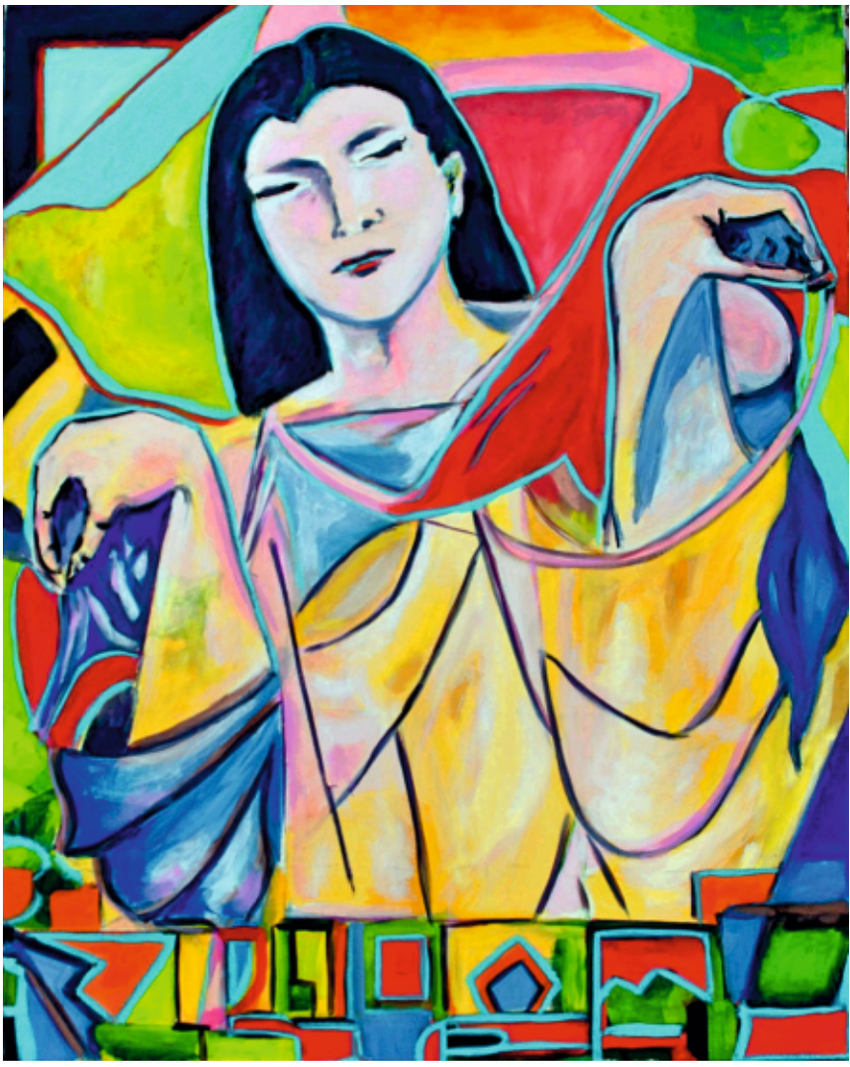

ALEKSANDRA HANAJ-PODGÓRSKA
„Duende”, *akryl 100 x 80 cm.*
ahanaj@wp.pl

MONIKA KORONA
„Pejzaż wewnętrzny II”, *kolaż 52 x 72 cm.*
mokor@wp.pl

BARBARA ALEKSANDERSKA
„ Zmierzch”, *gobelin 80 x 93 cm.*
barbara.aleksanderska@onet.eu

KATARZYNA RUMIŃSKA
„More Patience”, *asamblaż 40 x 40 x 4 cm.*
katarzynaruminskaa@gmail.com

HALINA WOŹNIAK
„Fawele w Rio”, *olej 70 x 100 cm.*
alinawoz@gmail.com

JAN WOJCIECH MALIK
„Pielgrzym”, *akryl, płótno 85 x 125 cm.*
jwmalik@poczta.onet.pl

KRZYSZTOF RYFA
„Dębina”, *technika własna 100 x 100 cm.*
rubert@tlen.pl

BARBARA DOBRZYŃSKA-MARKIEWICZ
„Nowe Miasto”, *akryl na płótnie 70 x 100 cm.*
galeriabdm@gmail.com

EWA ZOFIA BRYGIDA JEDNORÓG
„Meandry miłości”, *akryl 60 x 70 cm.*
ewadar7@o2.pl

GUSTAW GRELEWICZ
„Abstrakt 2”, *olej 50 x 61 cm.*
gustawgrelewicz@onet.pl

EWELINA MÜLLER-KNAP
„Podróże me”, *akryl 60 x 70 cm.*
ewemul@wp.pl

IWONA BIS
„New York”, *akryl 80 x 120 cm.*
iwona.bis@gmail.com

JOANNA ŁYSIAK
Z cyklu „Flora i fauna IX”,
akryl 50 x 70 cm.
lysiak3@op.pl

MARIANNA PLENZLER
„Zorza”, *akryl 50 x 70 cm.*

ZDZISŁAWA CZOMBIK
„Apokalipsa”, *akryl na płótnie 90 x 70 cm.*
cz-ann@o2.pl

ELŻBIETA DRYGAS-ZIELIŃSKA
„Poza życiorysem”, *ceramika 26 x 20 x 14 cm.*
drygase@gmail.com

MAŁGORZATA JĘDRZEJCZAK-TOMCZAK
„Drapieżne VIII”, *ceramika, masa szamotowa biała barwnie szkliwiona h 50 cm., śr. 52 cm.*
goskatomczak@gmail.com

PATRYK PIOTR JAKUB III ZYSNARSKI
„ Nosora”, *ceramika, glina szamotowa szkliwiona, patynowana 47 x 38 x 8 cm.*
zysnarski.heart@yahoo.com

VIOLETTA KSIĄŻKIEWICZ
„Ponad wieżami z granitu”, *tusz pastel 80 x 60 cm.*
violetta.ksiazkiewicz@interia.pl

IWONA RAFAŁOWSKA
„Przypadkowe odkrywanie świata”, *ceramika 6 x 35 x 33 cm.*
iwonaraf1@gmail.com

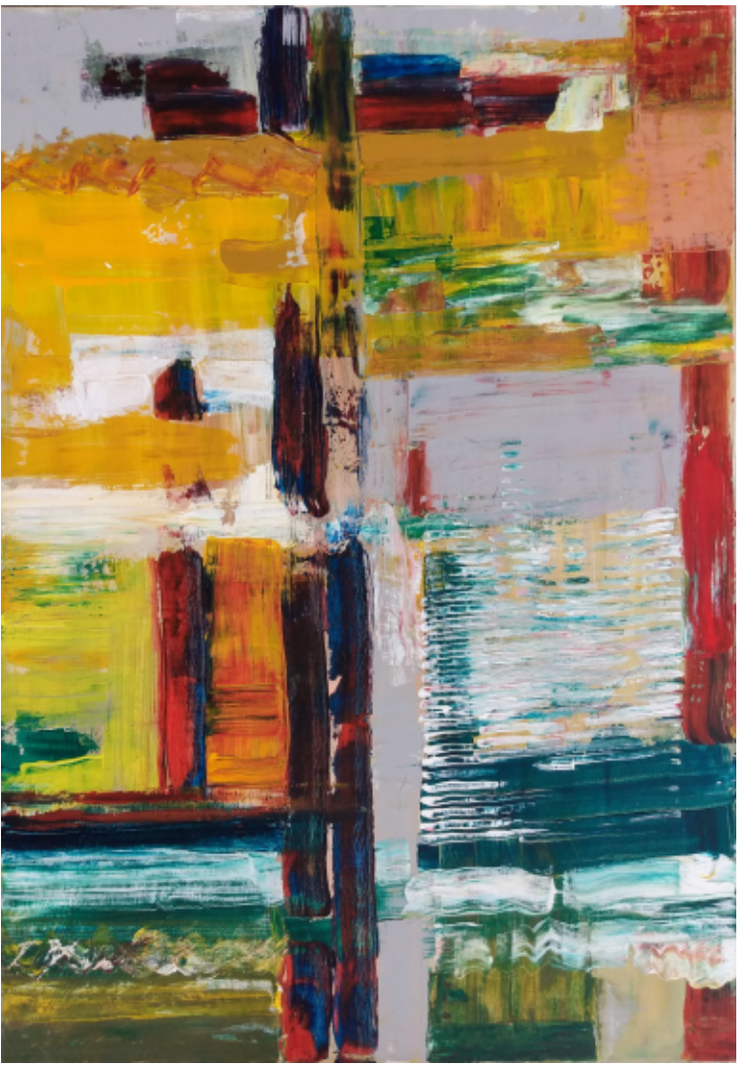

LIDIA PRĘTKA
„Abstrakcja”, *akryl 100 x 70 cm.*
lidia.pretka1@gmail.com

ANNA ROZMUSKA
„Budowla”, *akryl 104 x 82 cm.*
kitakotek@gmail.com

KAROLINA OLENIA SZUMIGAŁA
„W”, *foto-grafika 52 x 42 cm.*
karolina.szumigala@gmail.com

JANINA COUDRAIN
„ Bujanie w obłokach”, *akryl 70 x 50 cm.*
coudrain.armel@hotmail.fr

ARMEL COUDRAIN
„Podróżowanie przy oknie 1”, *akryl 70 x 50 cm.*
coudrain.armel@hotmail.fr

PAWEŁ KIEŁPIŃSKI
„Szara flaga”, *tryptyk, technika własna, akryl, farba fasadowa, grafit na płycie 50 x 50 cm.*
pawelkielpinski@tlen.pl

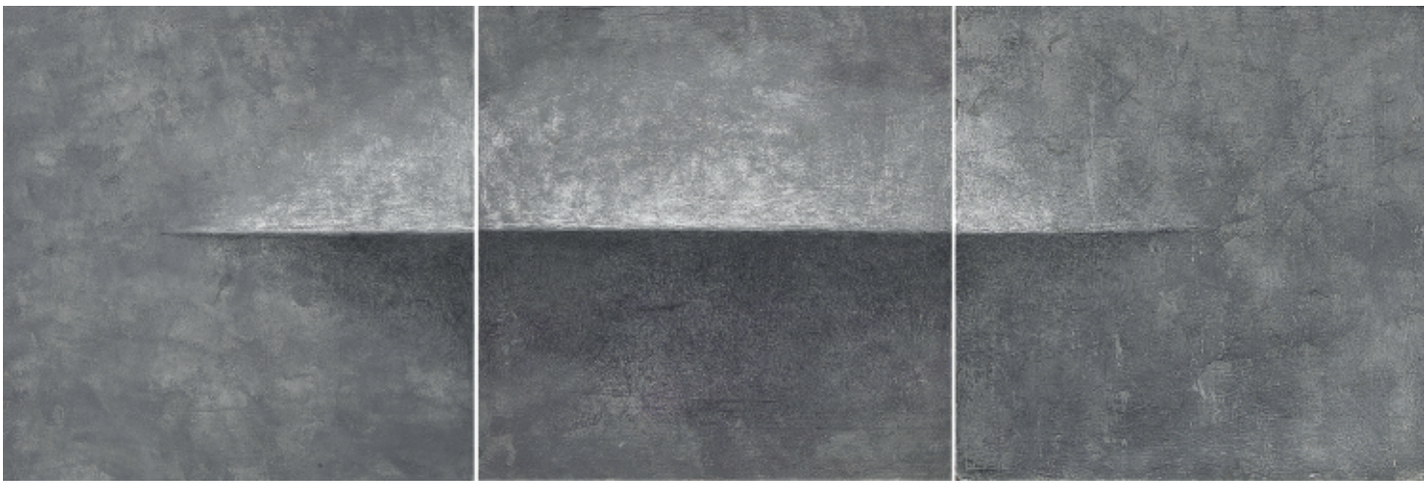

TAKIS MAKANDASIS
„Strach”, *akryl 80 x 100 cm.*
dorzar65@O2.pl

EWA JANINA PARTYKA-WRÓBLEWSKA
„Pola Smutku-Bucza”, *olej na płótnie 50 x 50 cm.*
ewaj.partyka@gmail.com

AGATA DUTKIEWICZ
„Połączenia”, *akryl 80 x 80 cm.*
agatad@amorki.pl

ROBERT ANIOŁ
„Na Anioł Pański biją dzwony”, *foto-grafika 50 x 70 cm.*
roanin@wp.pl

TADEUSZ TOPOLSKI
„Zjawy 4”,
foto-grafika 60 x 90 cm.
tadeusz.topolski@wp.pl

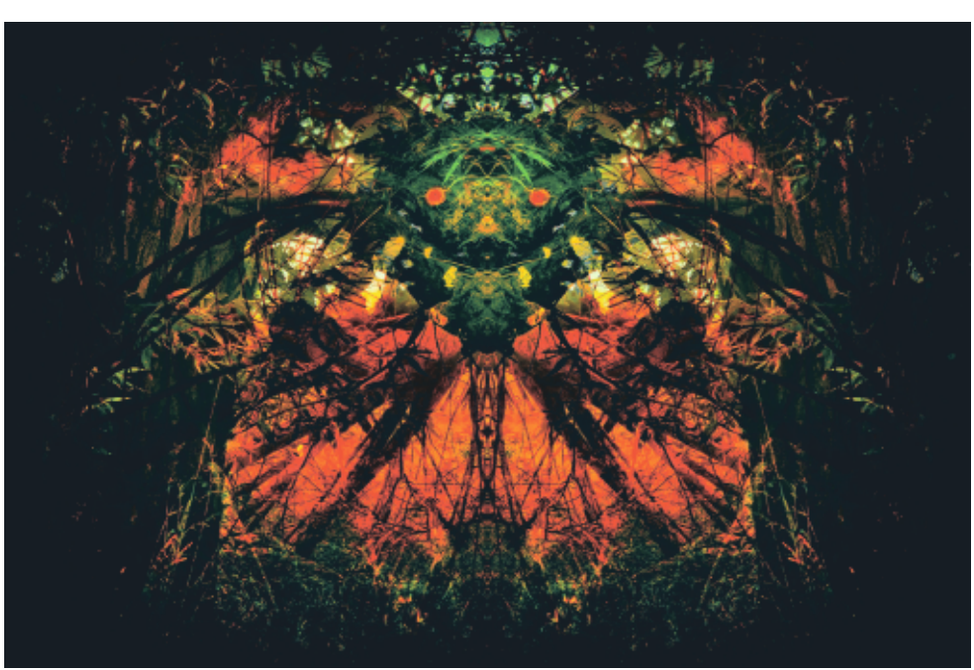

HANNA SIŃCZUK
„Armada”,
akwarela 64,5 x 44,5 cm.
sinczuk_art@onet.pl

PAWEŁ PIOTR SZUMIGAŁA
„3 x Sprawiedliawa”,
foto-grafika 52 x 42 cm.
pawelszumigala@wp.pl

ROMUALDA ANIOŁ-LUBAS
„Impresje morskie - Chorwacja”,
dyptyk cz. I, akryl na płótnie 100 x 80 cm.
romualda@onet.com.pl

KATARZYNA BUKOWSKA
„Nadzieja”, *olej, płótno 100 x 90 cm.*
kasia@kbuk.pl

ROBERT BERLIN
„Bez tytułu 2”, *technika własna, płyta pilśniowa 50 x 70 cm.*
budrys96@gmail.com

LESZEK LESICZKA
„Podróżowanie”, *foto-grafika 50 x 70 cm.*
ptt_poznan@vp.pl

MAŁGORZATA WIŚNIEWSKA
„Pod lodem II”, *fotografia 45 x 30 cm.*
infantka13@gmai.com

robinsonada

XII poznański salon

Protokół posiedzenia Jury XII edycji Ogólnopolskiego Konkursu
„Poznański Salon ROBINSONADA”

Jury:
przewodniczący: **Antoni Rut** WZAP, Fotoklub RP, ZPAF, FIAP, EkoArt
członkowie: **Mateusz Pietrowski** UAP
Jerzy Antkowiak WZAP

Na wystawę wpłynęło **231** prac **74** autorów. Jury zakwalifikowało do wystawy **139** prac **72** autorów.
Jury spośród zakwalifikowanych do wystawy prac nagrodziło następujące prace:

I NAGRODA (1500, zł):
Bożenna Wojcieszak *za obrazy*: „Ogrody I, II, III, IV”.
II NAGRODA (1000, zł):
Agata Dorobek *za tryptyk:* „Ad meliora tempora”.
II NAGRODA (1000, zł):
Bernadeta Sudnikowicz *za obrazy*: „Czas niedokończony”, „Gaudens”, „Życie moje”.
III NAGRODA (500, zł):
Izabela Czerwińska *za rzeźby*: „Fobia”, „Jestestwo”, „Niepokój”, „Ucieczka”, „Verte!”.
III NAGRODA (500, zł):
Karla Stiborková *za obrazy:* „Looking into the Sun”, „Friendship”, „New Universe”.
III NAGRODA (500, zł):
Andrzej Ziemkowski *za foto-grafiki:* „Bóg wojny”, „Pałac Królowej Śniegu”, „Teutońskie kazamaty”.

NAGRODY SPECJALNE

Ewa Gbiorczyk *za obrazy*: „Widok z drona taktycznego I i II”.
Kazimierz Rafalik *za płaskorzeźby:* „Recykling I i II”.
Małgorzata Zgoła *za rysunki tuszem:* „W poszukiwaniu I, II, III, IV”.
Łukasz Kujawa *za obrazy:* „Alone”, „Intense Passion”, „Wrecked”

WYRÓŻNIENIA:

Jarosław Jóźwiak *za obrazy:* „Pomiędzy ... I, II, III”
Anna Rutyna-Oblej *za obrazy:* „W poszukiwaniu ciszy”, „W posz. światła”, „W splotach czerwieni”.
Jerzy Kubacki *za obraz:* „W drzewo wstąpienie”.
Szymon Ćwikliński *za obraz*: „Tanatos uwalniający duszę”.
Dominik Jakubowski *za plakaty:* „Right to imagine”, „W 80 książek dookoła świata”.

Poznań, dnia 10 maja 2022 r. PodpisyJury

W wystawie udział wzięli: Barbara **Aleksanderska**, Robert **Anioł**, Romualda **Anioł-Lubas**, Agnieszka **Balewska**, Robert **Berlin**, Iwona **Bis**, Danuta **Bober**, Katarzyna **Budnik**, Katarzyna **Bukowska**, Armel **Coudrain**, Janina **Coudrain**, Izabela **Czerwińska**, Zdzisława **Czombik**, Danuta **Czyżyk**, Szymon **Ćwikliński**, Barbara **Dobrzyńska-Markiewicz**, Agata **Dorobek**, Elżbieta **Drygas-Zielińska**, Agata **Dutkiewicz**, Brygida **Gawron**, Ewa **Gbiorczyk**, Gustaw **Grelewicz**, Aleksandra **Hanaj-Podgórska**, Dominik **Jakubowski**, Ewa Zofia Brygida **Jednoróg**, Małgorzata **Jędrzejczak-Tomczak**, Jarosław **Jóźwiak**, Beata **Kaczmarek**, Przemysław **Kaleński**, Paweł **Kiełpiński**, Magdalena **Kmiecik**, Monika **Korona**, Violetta **Książkiewicz**, Jerzy **Kubacki**, Łukasz **Kujawa**, Leszek **Lesiczka**, Joanna **Łysiak**, Dawid **Maciaszczyk**, Takis **Makandasis**, Jan Wojciech **Malik**, Anna **Mielniczyk**, Ewelina **Müller-Knap**, Katarzyna **Olter**, Ewa Janina **Partyka-Wróblewska**, Beata **Pendowska**, Marianna **Plenzler**, Jan **Pływacz**, Maria Magdalena **Pocgaj**, Elżbieta **Ponińska**, Lidia **Prętka**, Iwona **Rafałowska**, Kazimierz **Rafalik**, Monika **Ratajczak**, Anna **Rozmuska**, Katarzyna **Rumińska**, Anna **Rutyna-Oblej**, Krzysztof **Ryfa**, Jerzy **Sikuciński**, Hanna **Sińczuk**, Karla **Stiborková**, Bernadeta **Sudnikowicz**, Elżbieta **Suszek**, Karolina Olenia **Szumigała**, Paweł Piotr **Szumigała**, Tadeusz **Topolski**, Małgorzata **Wiśniewska**, Bożenna **Wojcieszak**, Halina **Woźniak**, Małgorzata **Zgoła**, Andrzej **Ziemkowski**, Patryk Piotr Jakub III **Zysnarski**, Daniela **Żmuda**.

ekspozycja:
MUZEUM NARODOWE ROLNICTWA W SZRENIAWIE
maj 2022

ISBN 978-83-962734-3-7