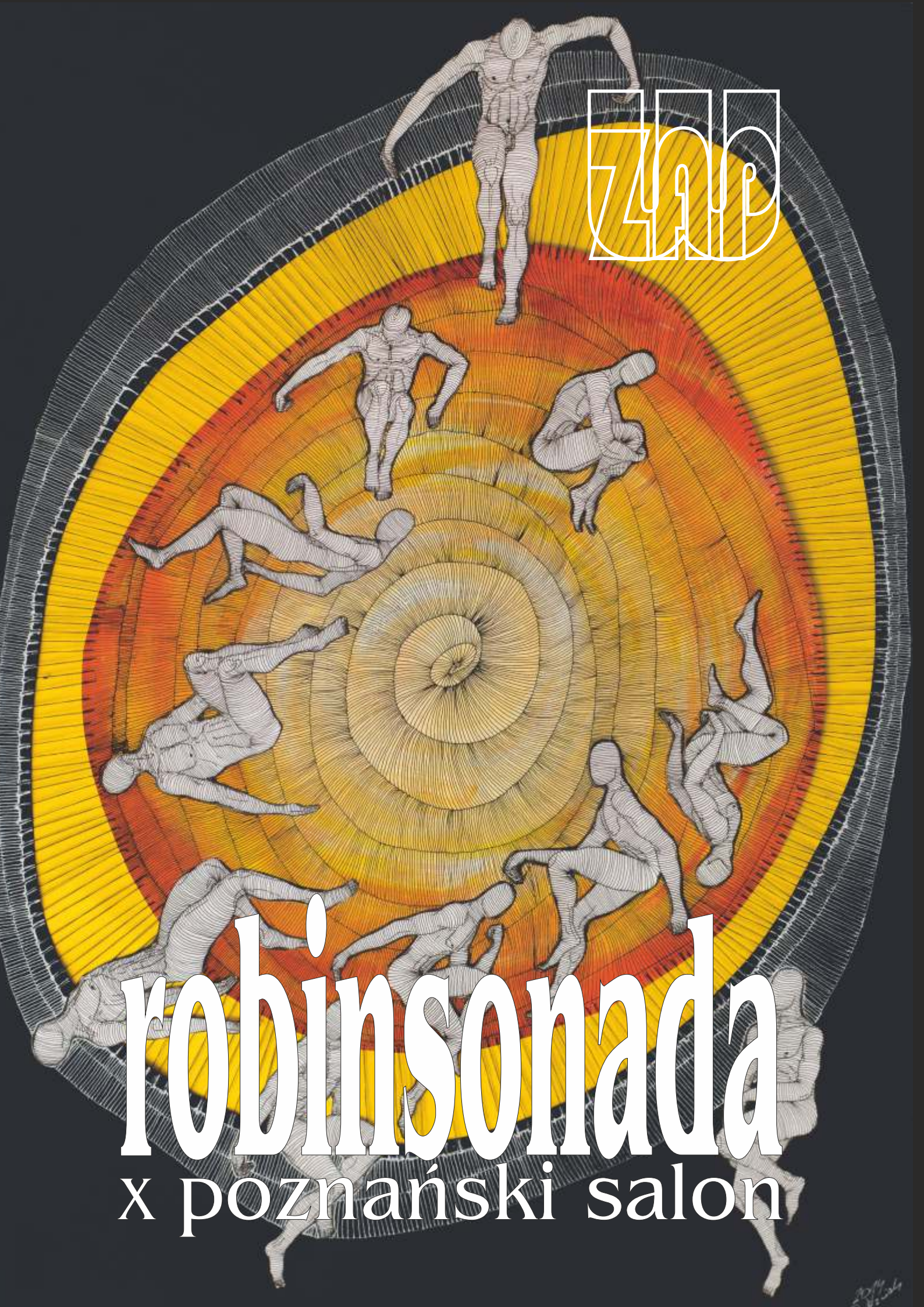
ZAP
robinsonada
x poznański salon

X Poznański Salon
ROBINSONADA
2020

Patronat Honorowy

MARSZAŁEK WOJEWÓDZTWA
WIELKOPOLSKIEGO
MAREK WOŹNIAK

ORGANIZATORZY:

Wielkopolski Związek Artystów Plastyków
ul. Gromadzka 28/2, 61-655 Poznań
www.wzap.info

Fundacja PBG i PBG Gallery
ul. Skórzewska 35, 62-081 Przeźmierowo

kurator, pomysłodawca: **Antoni Rut**
aranżacja: **Jury konkursu, Fundacja PBG i PBG Gallery**

pierwsza strona okładki: **Jarosław Jóźwiak** „Obszar I – Znaki", *rysunek technika własna 67 x 47 cm.* I Nagroda.
czwarta strona okładki: **Dorota Wujewska-Bartoszewicz** „Z podróży I", *technika mieszana 54 x 41 cm.*

fotografie większości prac, projekt, skanowanie, skład komputerowy:
Antoni Rut www.fotoplastykon.com.pl

wydawca:
Wielkopolski Związek Artystów Plastyków
ISBN 978-83-953873-4-0

PATRONI, SPONSORZY:

robinsonada

x poznański salon

Po raz dziesiąty chcemy zabrać widza w podróż otwartą na różnorodne, wizualne przestrzenie, w których każdy nerw artysty, to pasja widoczna, jak na dłoni. „Trzeba zawsze pamiętać o pasji: bez pasji nie ma sztuki; sztuki nie ma bez ryzyka. (...) W sztuce nie ma spokoju" – (Wojciech Kuczok).

W istocie, jako artyści często doświadczamy rozedrganej, wewnętrznej stymulacji, która nie znajduje spokoju, lecz pełna jest sprzeczności, deformacji, kontrastów, metafor i symboli, jednakże nie brak jej artystycznej harmonii, objawiającej się w naszych dziełach przeróżnego formatu, treści, struktury i formy. Obecną wystawę chcemy potraktować, jako współczesną symfonię sztuki, skąpaną w spontaniczności barw, przenikliwości widzenia, finezji kształtów i subtelności przekazu. Znajdując się w samym sercu tego wydarzenia mamy świadomość, że tak na prawdę dotykamy innych światów, innych horyzontów, doświadczamy innych podróży. Oczywiście nie czujemy się przez to wyjątkowi. Jak wszyscy nosimy w kieszeniach codzienność przesiąkniętą tą samą pogodą, tym samym upływem czasu, tym samym bezustannym łaskotaniem myśli na jawie lub we śnie.

Czasami potrzebujemy oddalić się od ludzi, bynajmniej nie po to, by narazić się na samotność, ale po to, aby zobrazować w sobie szum drzew, lot ptaka, płochliwość sarny, woń lawendy, albo na przykład smak miodu na łyżeczce. Aby to wszystko wchłonąć, musimy stać się drzewem, ptakiem, sarną, lawendą, miodem, łyżeczką..., czymkolwiek zapragniemy. Wędrując dalej drabiną wyobraźni, możemy dotykać nienazwane jeszcze gwiazdy, czy przemierzać krainy, w których nikt jeszcze nie bywał. Cóż, wyobraźnia jest niezwykła i w sposób szczególny ubogaca człowieka, uczy pracy, pokory, odwagi oraz miłowania. Bez empatii w świecie sztuki bylibyśmy, jak rzeki bez wody.

„Robinsonada", jak wiele innych przekazów artystycznych jest jednym ze źródeł dobrej, ożywczej wody, którą chcemy dzielić się z każdym, kto ma pragnienie i atencje ku delektowaniu się różnorodnością zaprezentowanych prac. Chciałoby się w tym momencie powiedzieć, nie stoły, lecz ściany będą się uginać. Może warto odejść od stołów i rozejrzeć się dookoła. Czasami spojrzenie na siebie i świat z innej perspektywy to całkiem nowe, refleksyjne oraz odkrywcze widzenie.

Z przyjemnością takiego widzenia życzę w imieniu wszystkich artystów i organizatorów podczas X edycji Poznańskiego Salonu „Robinsonada" w Poznaniu.

Ewa J. Partyka sekretarz Wielkopolskiego Związku Artystów Plastyków

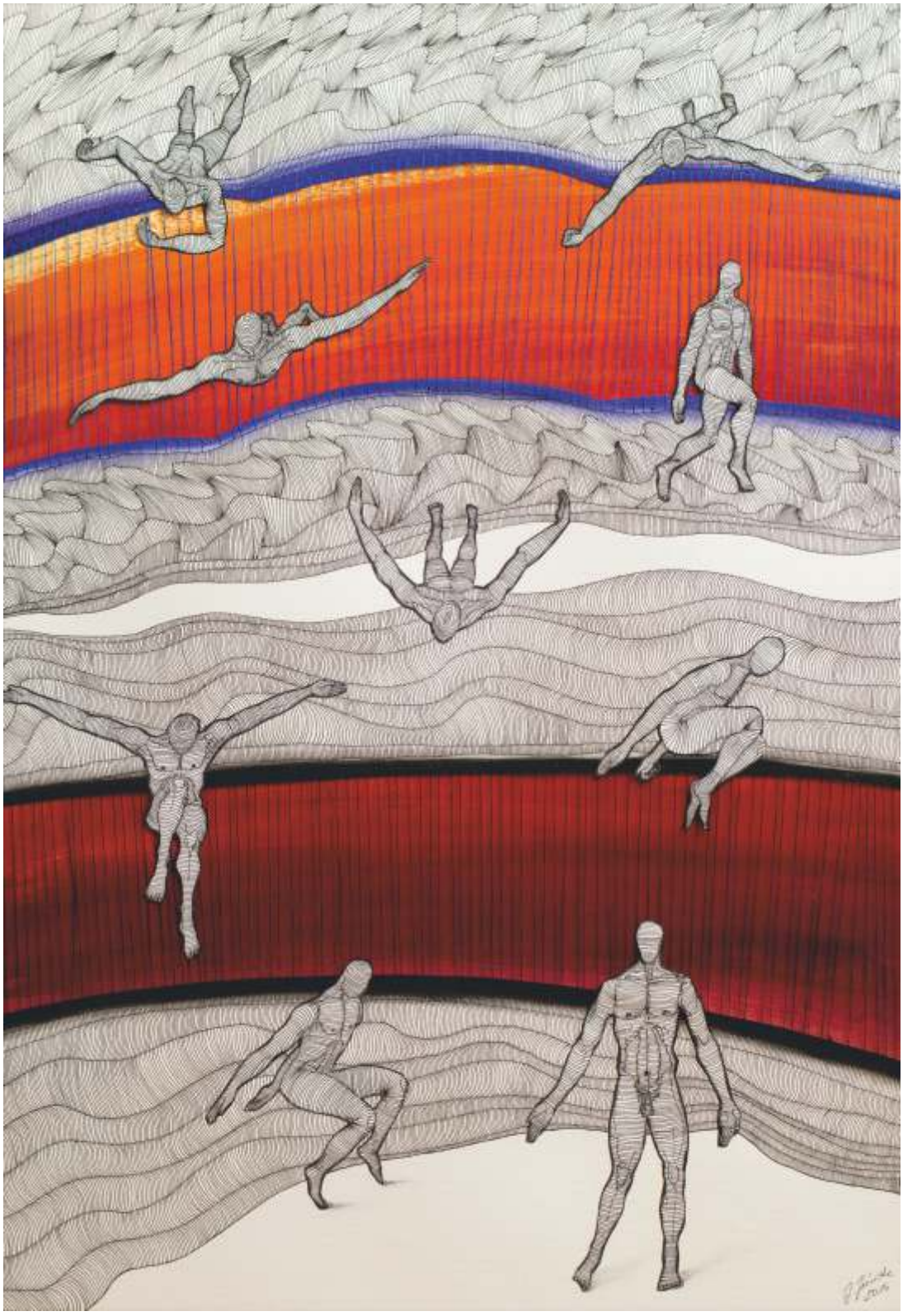

I Nagroda
JAROSŁAW JÓŹWIAK
„Obszar III – Znaki”, *rysunek, technika własna 67 x 47 cm.*
jarmirmax@wp.pl

II Nagroda
MIROSŁAW MAŁECKI
„Zielony kajak”, *olej na płótnie 80 x 100 cm.*
info@reklama-graf.pl

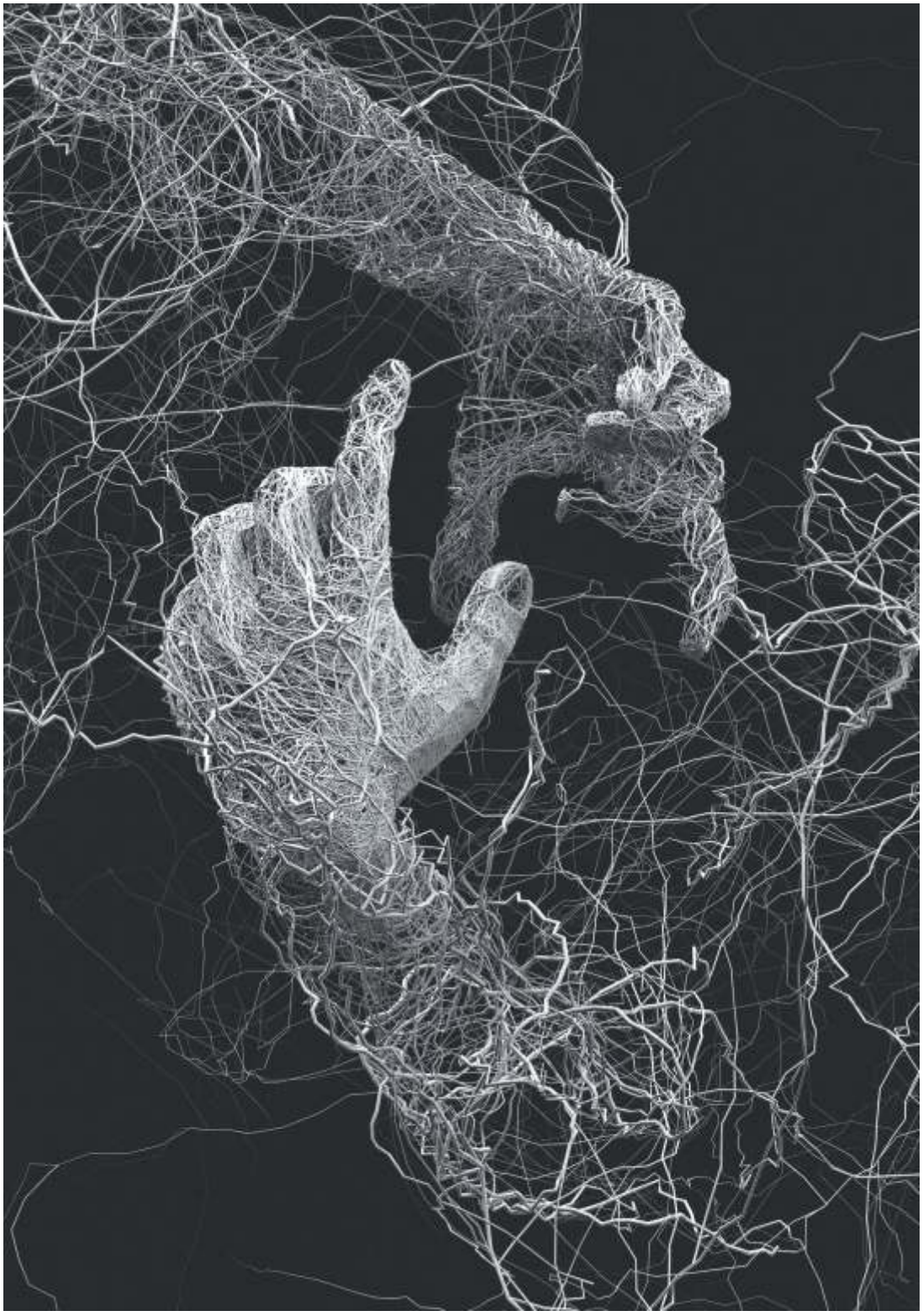

III Nagroda
JANUSZ JUREK
„Papilarnie 6”, *grafika generatywna, 100 x 70 cm.*
studio@januszjurek.info

Nagroda Specjalna
EWA GBIORCZYK
„Senora de sintra”, *kolaż, akryl 80 x 60 cm.*
ewa.gbiorczyk@op.pl

Nagroda Specjalna
ROBERT BERLIN
„Słup milowy - w tym sęk”,
rzeźba, technika własna 78 x 4 x 23 cm.
budrys96@gmail.com

Nagroda Specjalna
PAWEŁ KIEŁPIŃSKI
„Stalowy”, *tkanina art. 190 x 290 cm.*
pawelkielpinski@tlen.pl

Nagroda Specjalna
PRZEMYSŁAW TOMCZAK
„Struktury świat(ł)a VI”, *rysunek kredką akryl 57 x 38 cm.*
przemysław.tomczak@up.poznan.pl

Wyróżnienie
EWA J. PARTYKA
„Arka Nowego”, *olej 50 x 50 cm.*
ewaj.partyka@mail.com

Wyróżnienie
PAWEŁ BONIECKI
„Rodzina II”, *glina szamotowa 82 x 12 x 25 cm.*
p_boniecki@wp.pl

Wyróżnienie
VANESSA POL-ZABOROWSKA
„Ekspresja. Szare jest ok”, *akryl na płycie 70 x 50 cm.*
vanessapol@yahoo.com

Wyróżnienie
JAN PŁYWACZ
„Kobieta i gitara”, *akryl 93 x 73 cm.*
gemjan50@02.pl

DANUTA KRÜGER
„Bambus”, *technika własna 80 x 100 cm.*
danuta.kruger@vp.pl

MONIKA RATAJCZAK
„Apokalipsa Dworzec”, *olej na płótnie 109 x 89 cm.*
monirata53@gmail.com

ANNA MIELNICZYK
„Tsomoriri II”, *pigmenty w mediach olejnych 50 x 70 cm.*
am.galeria@wp.pl

IWONA MOLECKA
„Stay with me”, *akryl 80 x 80 cm.*
molecka17@gmail.com

ANDRZEJ ZIEMKOWSKI
„In Excelsis Deo”, *symetriada, kolaż 70 x 50 cm.*
zieman@wp.pl

JAGODA PAWELCZAK
„Struktura”, *fotografia 70 x 50 cm.*
jagoda.p42@gmail.com

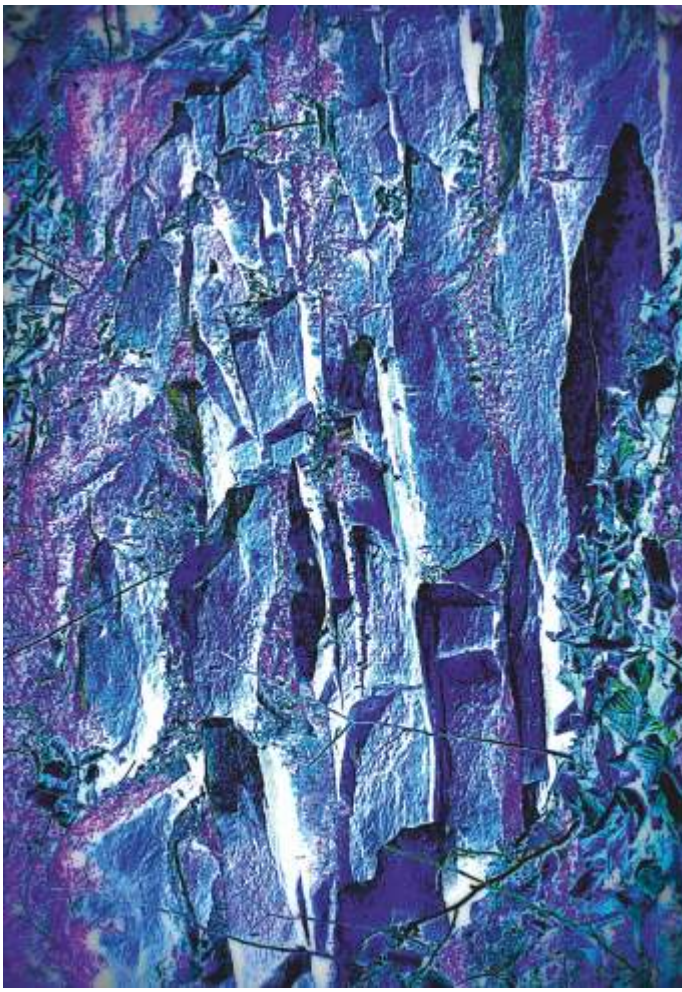

EWA MAJCHRZAK
„Kosmostwor”, *linoryt redukcyjny 50 x 50 cm.*
ewka.majchrzak@gmail.com

KATERYNA POPOVA
„Fala”, *akryl 80 x 70 cm.*
kosmos5556@wp.pl

MARIA GOSTYLLA-PACHUCKA
„Uroda jaskini Lascaux”, *tkanina art. 160 x 100 cm.*
mazurekwiol@gmail.com

KAROLINA OLENIA SZUMIGAŁA
„Black”,
glina szamotowa biskwit szkliwiony
33 x 31 x 29 cm.
karolina.szumigala@gmail.com

MAŁGORZATA JĘDRZEJCZAK-TOMCZAK
z cyklu „Głębia”,
rzeźba ceram. masa szamot biała szkliwiona
h 42 śr 49 cm.
goskatomczak@gmail.com

PAWEŁ SZUMIGAŁA
„Inna”, *glina szamotowa biskwit 60 x 33 x 27 cm.*
pawelszumigala@wp.pl

ANGELIKA OŹMINKOWSKA
„Wino”, *fotografia 30,5 x 45 cm.*
angelika_ozminkowska@gmail.com

HANNA SIŃCZUK
„Strażnik”, *akryl 100 x 80 cm.*
sinczuk_art@onet.pl

KATARZYNA OLTER
„Zamyślenie cieśli”, *foto-grafika 100 x 100 cm.*
olter@onet.pl

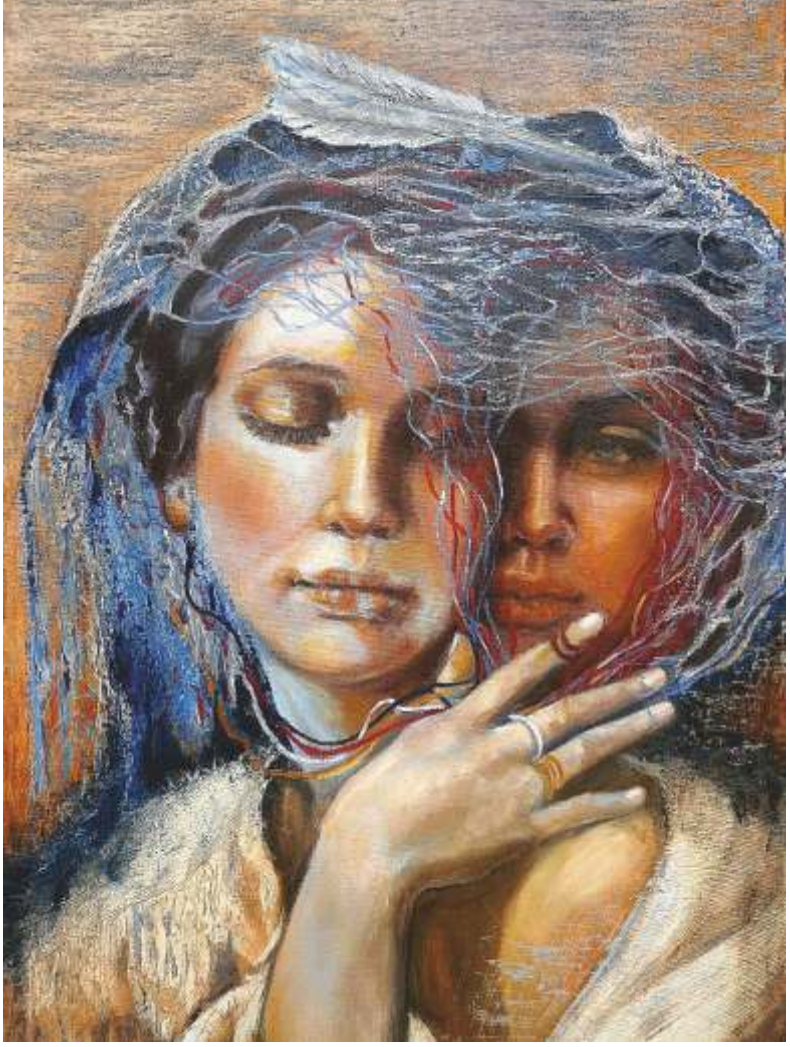

MARIA SZYMAŃSKA
„Podróż wewnętrzna z intuicją”, *olej gesso 70 x 50 cm.*
maria.szymanska@o2.pl

KATARZYNA BUDNIK
„Cisza przed burzą”, *olej na płótnie 70 x 100 cm.*
katiaart@o2.pl

JAN W. MALIK
„Za stopami”, *akryl płyta 65 x 90 cm.*
jwmalik@poczta.onet.pl

HALINA WOŹNIAK
„Inwigilacja 1”, *tryptyk cz. I, akryl na płótnie 70 x 100 cm.*
alinawoz@gmail.com

HANNA DANIELAK
„Kompozycja z czerwonym kołem”, *akryl 100 x 70 cm.*
h.dan.farmal@gmail.com

JULIA KACZMARCZYK-PIOTROWSKA
„Tygrysy z Poznania”, *akryl na płótnie 60 x 60 cm.*
kpjulia@poczta.onet.pl

CZESŁAW WOŚ
„Inspiracje jazzowe”, *akwaforta 29,8 x 19,6 cm.*
wosczeslaw@interia.pl

SZYMON WOJTAK
z cyklu „Kot III”, *pastel olejna 100 x 70 cm.*
szymon.wojtak@o2.pl

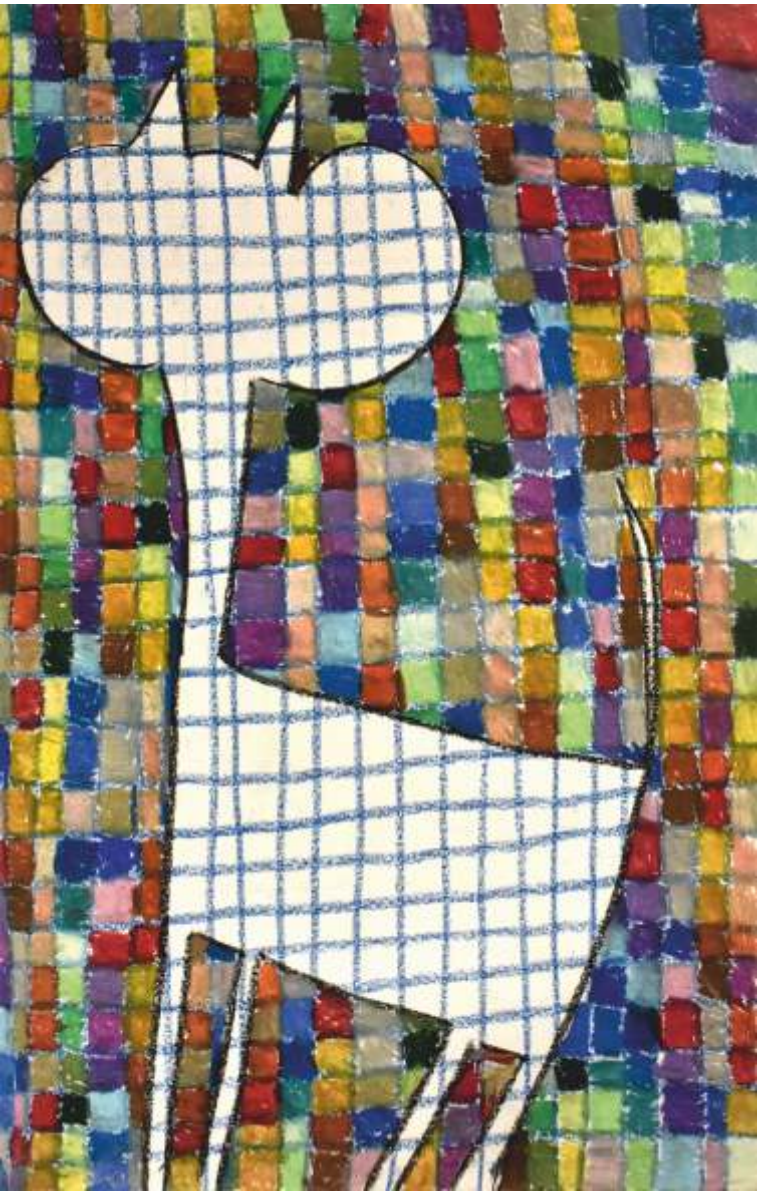

ZDZISŁAWA CZOMBIK
„Latawce, dmuchawce, wiatr”, *akryl na płótnie 81 x 60 cm.*
cz-ann@o2.pl

BEATA PENDOWSKA
„Abstrakcja 3”,
olej na płótnie 120 x 100 cm.
bea.pend@gmail.com

DANUTA BOBER
„Rozlewiska zimą”, *olej 50 x 40 cm.*
danuta-bober1@wp.pl

BEATA WACHECKA
„Łąka”, *olej na płótnie 70 x 50 cm.*
b.wachecka@op.pl

GUSTAW GRELEWICZ
„Pejzaż 1”, *akryl 60 x 71 cm.*
gustawgrelewicz@onet.pl

ORYSZYN
„Drzewa III”, *mix media, 70 x 70 cm.*
oryszyn@wp.pl

MARIA SILSKA
„Eocen, owady i ja”, *olej na płótnie 80 x 80 cm.*
marysia_silska@wp.pl

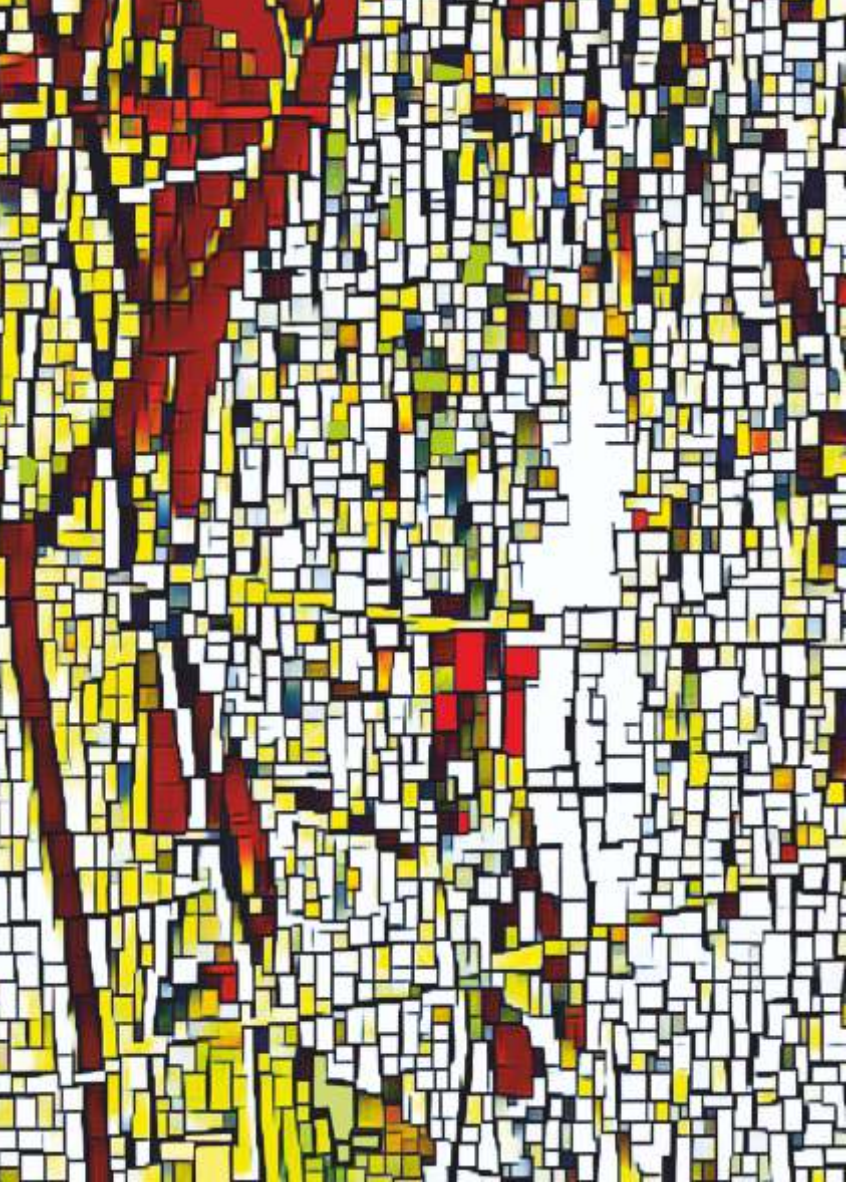

DOROTA WUJEWSKA-BARTOSZEWICZ
„Żurawiniec VI”, *technika mieszana 96 x 66 cm.*
dorotawb@op.pl

WANDA JĘDRZEJEWSKA
„Zatrzymane w wodzie”, *akryl 70 x 60 cm.*
wandajedrzejewska@op.pl

AGATA DOROBEK
„Podróże Metafizyczne 1”, *pastel suchy 70 x 100 cm.*
agatadorobek@tlen.pl

URSZULA NIEBORAK
„Życie nabiera kolorów”,
tryptyk cz. III, olej na płótnie 70 x 100 cm.
ulkan@poczta.fm

PRZEMYSŁAW KALEŃSKI
„Żywioł II”, *olej na płótnie 90 x 120 cm.*
p.k.studio@interia.pl

BARBARA ALEKSANDERSKA
„W poszukiwaniu straconego czasu”,
gobelin 97 x 140 cm.
barbara.aleksanderska@onet.eu

JERZY KUBACKI
„Truskawkowe pole”, *olej na płótnie 50 x 60 cm.*
kubackijurek@gmail.com

ELŻBIETA PONIŃSKA
„Mgliste poszukiwania”, *technika własna 60 x 60 cm.*
elapon2@wp.pl

JANUSZ BIERNACKI
„Czas pożogi”, *olej, płyta 155 x 98 cm.*
j.biernacki58@wp.pl

KAZIMIERZ RAFALIK
„Przedsionek Piekła”,
grafika komputerowa, 100 x 70 cm.
kazimierz.rafalik@wp

MARCELI DERENGOWSKI
„Ratusz”, *akryl na płótnie 80 x 60 cm.*
marceliderengowski@02.pl

ELŻBIETA ŁUCZAK
„Barwy Orientu”, *kolaż 40 x 40 cm.*
elzbieta.luczak@tiberius.pl

ŁUKASZ HAJDUKIEWICZ
„Old mobile”, *grafika komputerowa 30 x 40 cm.*
lukahaj888@yahoo.com

robinsonada

x poznański salon

Protokół posiedzenia Jury X edycji Ogólnopolskiego Konkursu
„Poznański Salon ROBINSONADA”

Jury:
przewodniczący: **Antoni Rut** *WZAP, ZPAF, Fotoklub RP, EkoArt*
członkowie: **Mateusz Pietrowski** *UAP*
Jerzy Antkowiak *WZAP*

Na wystawę wpłynęły 173 prace 57 autorów. Jury zakwalifikowało do wystawy 109 prac 54 autorów.
Jury spośród zakwalifikowanych do wystawy nagrodziło następujące prace:

I NAGRODA:
Jarosław Jóźwiak *za cykl obrazów:* „Obszar I, II, III - Znaki”.

II NAGRODA:
Mirosław Małecki *za prace:* „Siedem”, i „Zielony kajak”.

III NAGRODA:
Janusz Jurek *za prace:* „Papilarne 5 i 6”.

NAGRODA SPECJALNA

Ewa Gbiorczyk *za prace:* „Senor de sintra” i „ Senora de sintra”.
Paweł Kiełpiński *za pracę:* „Stalowy”.
Przemysław Tomczak *za prace:* „Struktury swiat(ł)a I, III, IV, VI”.
Robert Berlin *za pracę:* „Słup milowy – w tym sęk”.

WYRÓŻNIENIE:

Ewa J. Partyka *za prace:* „Arka Nowego”, i „Nie ma domów bez winy”.
Jan Pływacz *za prace:* „Kobieta z gitarą”, „Kobieta i gitara”, „Gitara”.
Paweł Boniecki *za prace:* „Rodzina I, II, III”.
Vanessa Pol-Zaborowska *za pracę:* „Ekspresja – szare jest ok”.

Poznań, dnia 25 lutego 2020 r. *PodpisyJury*

W wystawie udział wzięli: Barbara **Aleksanderska**, Robert **Berlin**, Janusz **Biernacki**, Danuta **Bober**, Paweł **Boniecki**, Katarzyna **Budnik**, Zdzisława **Czombik**, Hanna **Danielak**, Marceli **Derengowski**, Agata **Dorobek**, Ewa **Gbiorczyk**, Maria **Gostylla-Pachucka**, Gustaw **Grelewicz**, Łukasz **Hajdukiewicz**, Małgorzata **Jędrzejczak-Tomczak**, Wanda **Jędrzejewska**, Jarosław **Jóźwiak**, Janusz **Jurek**, Julia **Kaczmarczyk-Piotrowska**, Przemysław **Kaleński**, Paweł **Kiełpiński**, Danuta **Krüger**, Jerzy **Kubacki**, Elżbieta **Łuczak**, Ewa **Majchrzak**, Jan Wojciech **Malik**, Mirosław **Małecki**, Anna **Mielniczyk**, Iwona **Molecka**, Urszula **Nieborak**, Katarzyna **Olter**, **Oryszyn**, Angelika **Oźminkowska**, Ewa **Partyka**, Jagoda **Pawelczak**, Beata **Pendowska**, Jan **Pływacz**, Vanessa **Pol-Zaborowska**, Elżbieta **Ponińska**, Kateryna **Popova**, Kazimierz **Rafalik**, Monika **Ratajczak**, Maria **Silska**, Hanna **Sińczuk**, Karolina **Szumigała**, Paweł **Szumiagła**, Maria **Szymańska**, Przemysław **Tomczak**, Beata **Wachecka**, Szymon **Wojtak**, Czesław **Woś**, Halina **Woźniak**, Dorota **Wujewska-Bartoszewicz**, Andrzej **Ziemkowski**.

ekspozycja:
PBG GALLERY SKALAR OFFICE CENTER * POZNAŃ * POLAND
marzec 2020
ISBN 978-83-953873-4-0
978-83-953873-4-0